

viviendas unifamiliares con jardín y piscina privada

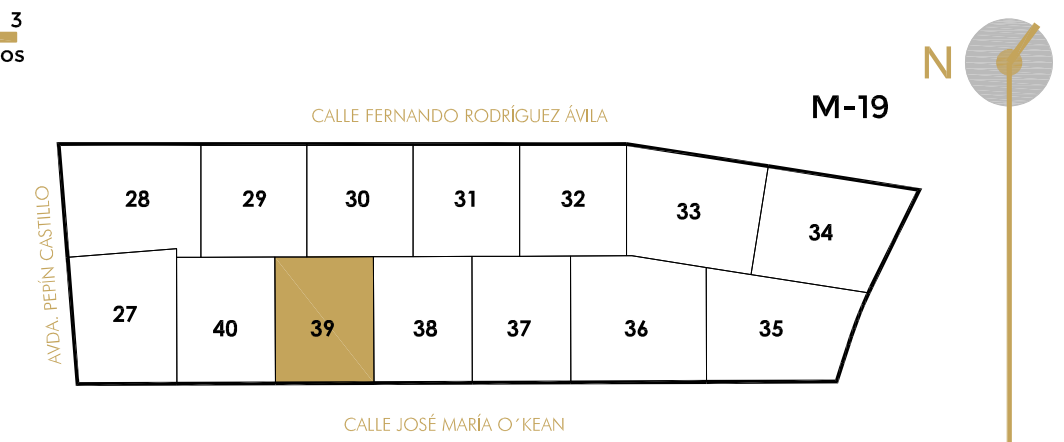

Vivienda 39 calle José María O'Kean	
SUPERFICIE PARCELA	255,07 m ²
SUPERFICIE CONSTRUIDA VIVIENDA	104,55 m ²

SALÓN - COMEDOR - COCINA	41,50 m ²
DISTRIBUIDOR	2,24 m ²
ARMARIO EXTERIOR	0,85 m ²
BAÑO 1	4,28 m ²
DORMITORIO 1	9,49 m ²
DORMITORIO 2	9,87 m ²
DORMITORIO 3	13,90 m ²
BAÑO 2	4,66 m ²

SUPERFICIE ÚTIL INTERIOR	86,79 m ²
--------------------------	----------------------

SUPERFICIE JARDÍN VINCULADO A VIVIENDA **83,83 m²**

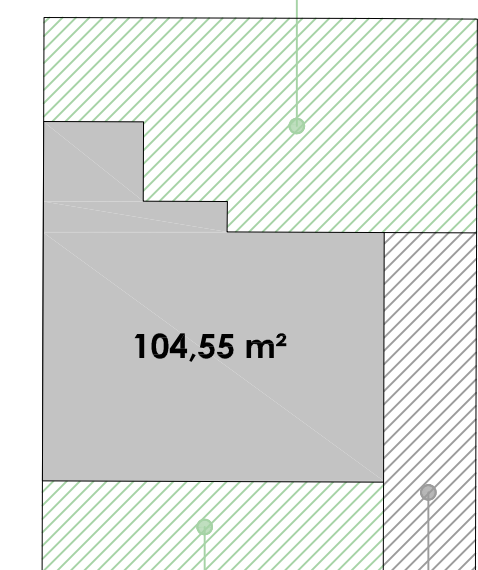

SUPERFICIE JARDÍN DELANTERO **33,30 m²**

SUPERFICIE EXT. LATERAL APARCAMIENTO **33,39 m²**

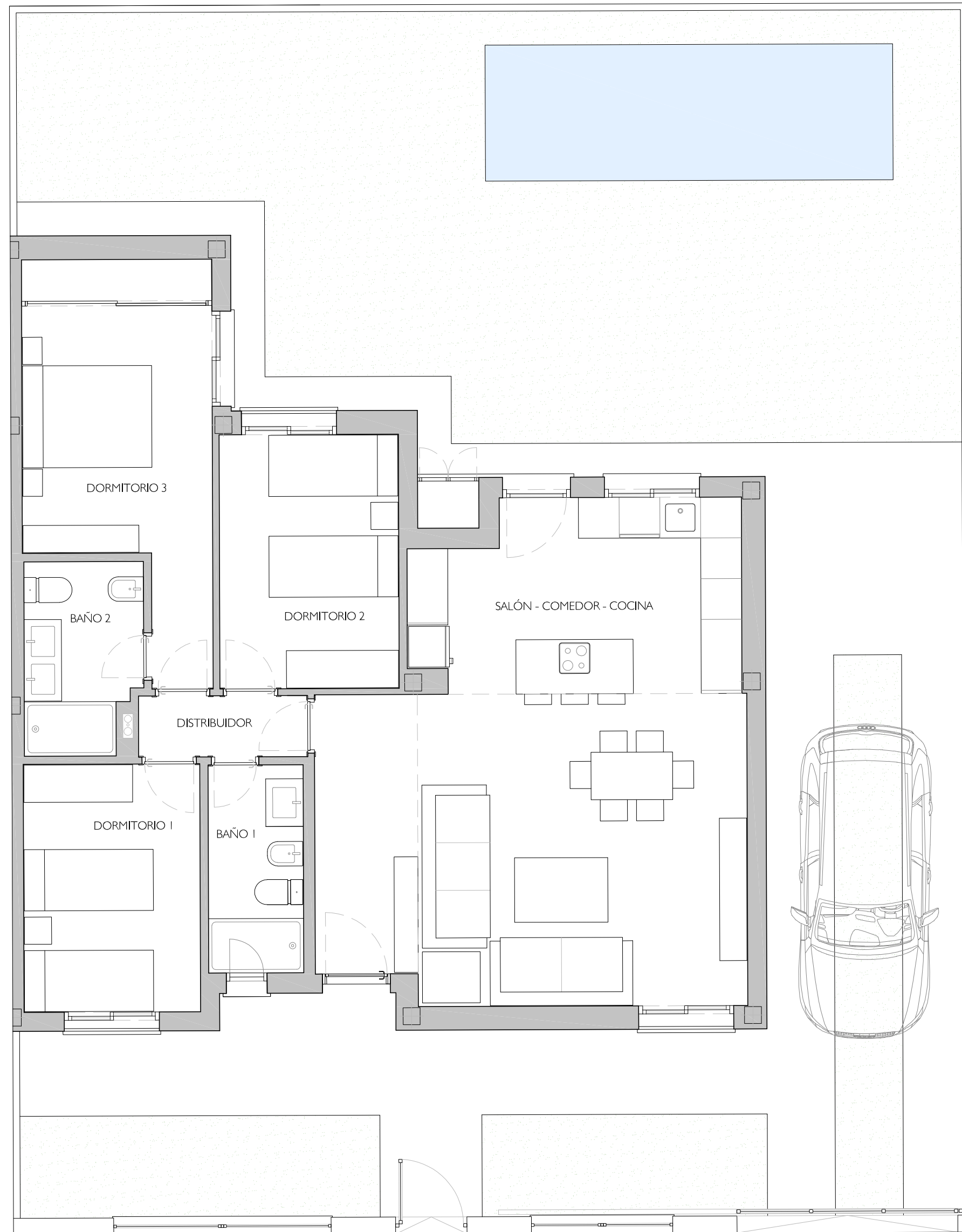

Residencial Villas del Rey - M19

PROMOCIÓN DE CATORCE VIVIENDAS UNIFAMILIARES EN UMBRETE (SEVILLA)



GRUPO HISPALCOM
Construimos tus sueños

promueve HISPALCOM GROUP

La información contenida en este documento, incluido el mobiliario, tiene mero carácter comercial e ilustrativo, pudiendo sufrir pequeñas variaciones por razones técnicas, comerciales o jurídicas durante la ejecución de las obras, sin que estas en su caso impliquen menoscabo en el nivel global de calidades (RD 215/89, 21 abril).

proyecto de ALTOZANO ARQUITECTOS

