

viviendas unifamiliares con jardín y piscina privada

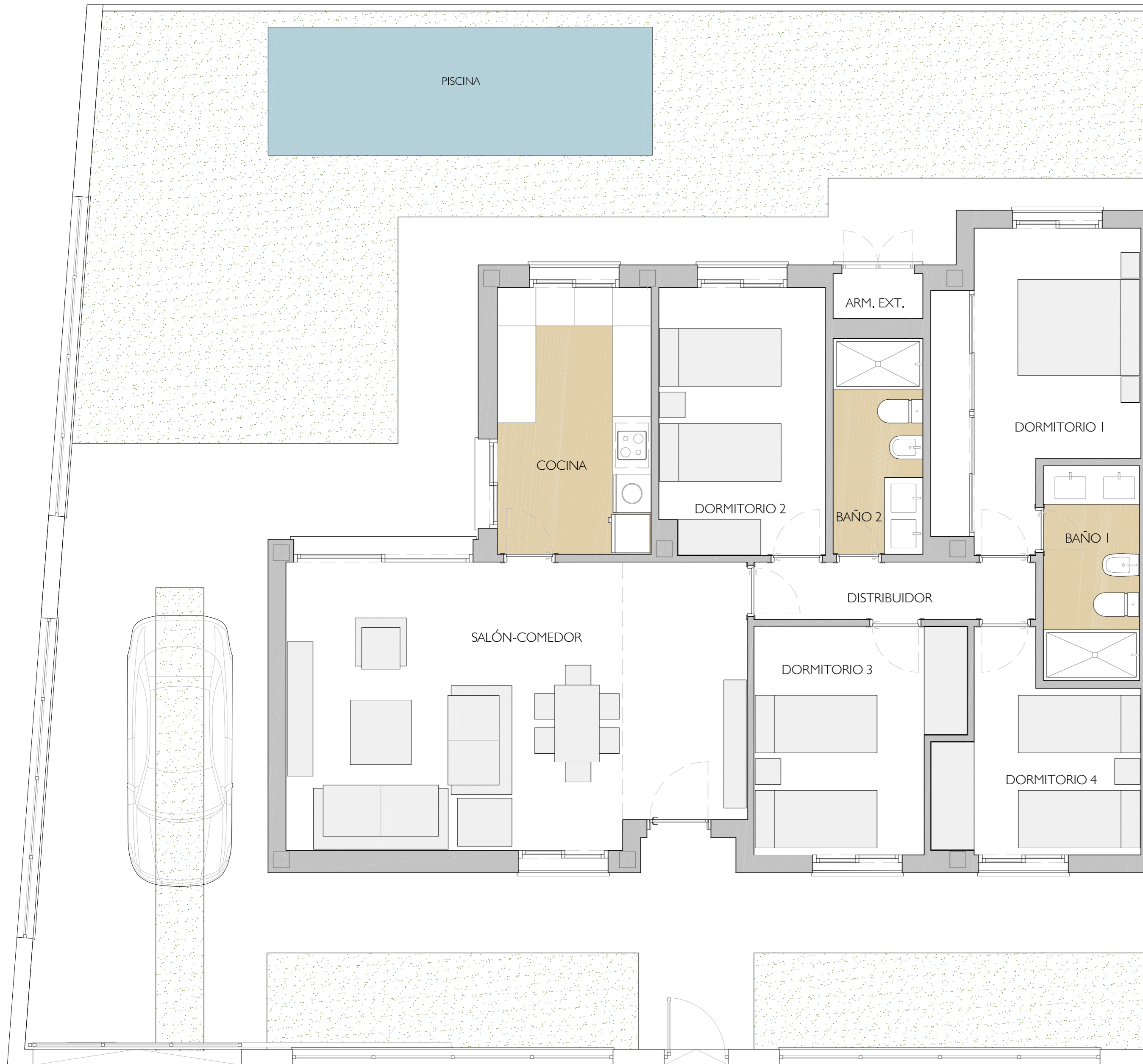
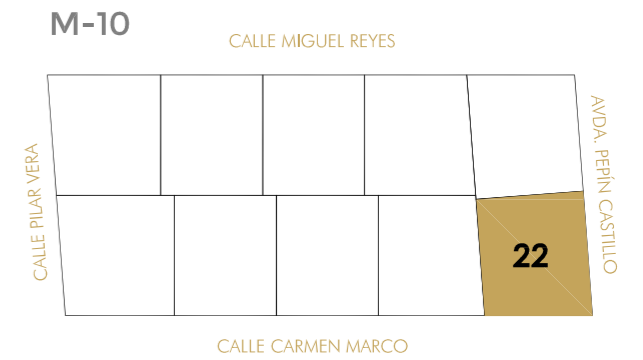

Vivienda 22
Esquina c/Miguel Reyes- Avda. Pepín Castillo

SUPERFICIE PARCELA	285,10 m²
SUPERFICIE CONSTRUIDA	119,29 m²

SALÓN - COMEDOR	31,47 m ²
DISTRIBUIDOR	3,96 m ²
COCINA	10,00 m ²
ARMARIO EXTERIOR	0,98 m ²
BAÑO 1	5,02 m ²
DORMITORIO 1	13,40 m ²
BAÑO 2	4,72 m ²
DORMITORIO 2	10,72 m ²
DORMITORIO 3	10,64 m ²
DORMITORIO 4	8,84 m ²

SUPERFICIE ÚTIL INTERIOR	99,75 m²
---------------------------------	----------------------------

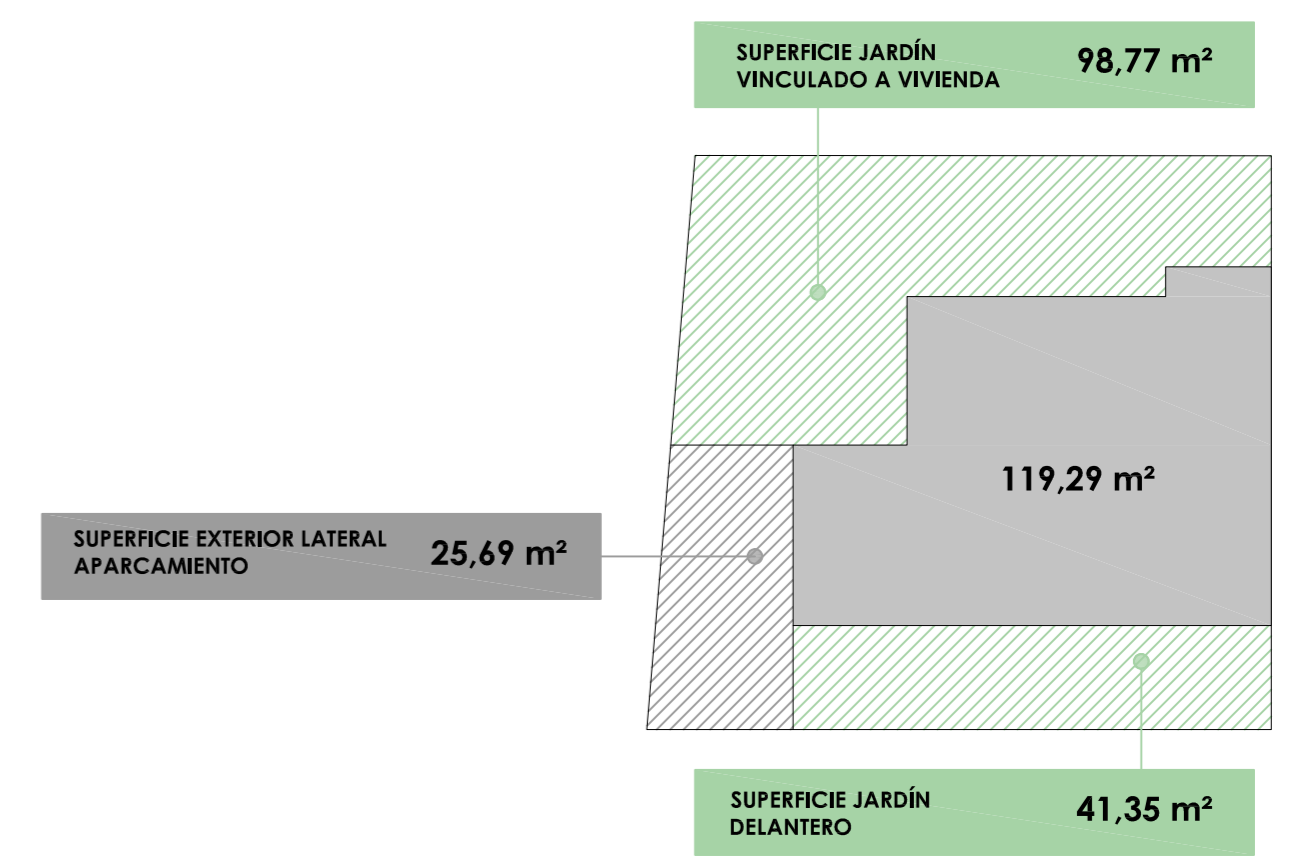

FASE 3 - Residencial Villas del Rey - M10

PROMOCIÓN DE DIEZ VIVIENDAS UNIFAMILIARES EN UMBRETE (SEVILLA)

promueve HISPALCOM GROUP

La información contenida en este documento, incluido el mobiliario, tiene mero carácter comercial e ilustrativo, pudiendo sufrir pequeñas variaciones por razones técnicas, comerciales o jurídicas durante la ejecución de las obras, sin que estas en su caso impliquen menoscabo en el nivel global de calidades (RD 215/89, 21 abril).

proyecto de ALTOZANO ARQUITECTOS

